

<ご旅行行程表>

■プラン名	<p style="text-align: center;">幸せ招く「とこなめブランド」探訪タクシー 古式ゆかしい酒蔵巡りと常滑焼で食す絶品ランチコース</p>
■利用タクシー会社	サンレー交通株式会社
■行程	<p>集合・出発 名鉄常滑駅 10:20 集合 / 10:30 出発 ==</p> <p>== 見学 とこなめ陶の森資料館 (入館&特別館内ガイド付・約45分) ==</p> <p>== 食事 バー&ビストロ共栄窯 (知多牛&知多豚ハンバーグランチ・約60分) ==</p> <p>== 見学 澤田酒造 (酒蔵見学・試飲(3種)・お買い物・お土産付・約60分) ==</p> <p>== 見学 盛田味の館 (味噌工場の見学(土曜日見学なし)・お買い物・約30分) ==</p> <p>== お買物 常滑市陶磁器会館 (自由散策・お買物・約25分) ==</p> <p>== 到着 名鉄常滑駅前 15:20 頃終了</p>
■その他 (注意事項等)	<ul style="list-style-type: none"> ・ご参加の皆さまもマスクの着用や「3密」回避など新型コロナウイルス感染拡大防止対策を実施していただきながらご利用ください。 ・名鉄常滑線「常滑駅」西口ロータリータクシーのりばにてサンレー交通乗務員がプラカードを持ってお待ちしております。代表者様のお名前をお伝えください。 ・タクシー移動中は乗務員が行程中の観光地について簡単なご案内をいたします。(ただし、タクシー乗務員は観光ガイドではありませんので詳しい案内ではございません。予めご了承ください) ・タクシーは車内禁煙となります。 ・タクシーは中型タクシー(定員4名)利用となります。 ・とこなめ陶の森資料館では当プラン特別で館内をガイド付きで見学いただけます。 ・バー&ビストロ共栄窯では「共栄窯ランチ(前菜、知多牛&知多豚を使用したハンバーグ、パンorライス、デザート、食後のドリンク)」をお召し上がりいただけます。 ・澤田酒造では酒蔵見学後に3種類のお酒を試飲いただけます。「純米白老 300ml」のお土産付です。 ・盛田味の館では味噌工場見学後、盛田味の館限定商品のお買い物も可能です。(土曜日は味噌工場見学がありません) ・常滑市陶磁器会館ではツアーの締めくくりに常滑焼のお買い物をお楽しみください。 ・タクシー観光は上記行程区間の利用となり、途中立ち寄り、延長は出来ません。(ツアー終了後、別料金でタクシー観光も可能です。コースや料金等は当日のタクシー乗務員にお尋ねください。) ・交通渋滞などによるスケジュール変更や電車などの乗り遅れについては、一切責任を負いかねますので予めご了承ください。 ・タクシーは常滑駅にて終了となります。コース終了後の車の運転はお控えください。
■緊急連絡先	<p>サンレー交通(株)常滑営業所 / TEL: 0569-37-1122</p> <p>営業時間 0:00~24:00 <無休></p>
■旅行企画実施	<p>三重交通(株)観光販売システムズ / TEL: 052-253-6324</p> <p>営業時間 10:00~18:00</p>

<2022年10月1日~2023年3月31日>

観光販売システムズ

【行程イメージ】

とう もりしりょうかん
とこなめ陶の森資料館

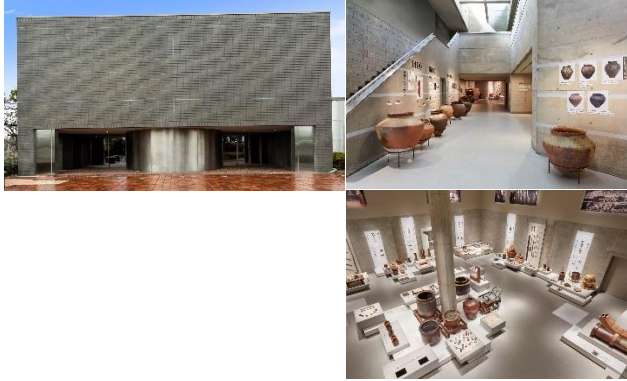

常滑焼千年の歴史を見学できる施設です。なぜ常滑の地でやきものが栄えたのか、どのように人々の歴史を支えてきたのか、ここを訪ればその答えが見つかるかも！？
資料館は2021年10月にリニューアルオープンいたしました。
当施設を通して常滑焼を一層身近に感じていただくことができます。本プランでは特別に館内をガイド付きで見学いただけます。

きょうえいがま
バー&ビストロ 共栄窯



1971年まで実際に土管を生産していた常滑焼の窯をリノベーションしたバー&レストランです。お食事内容は共栄窯ランチ（前菜、知多牛&知多豚を使用したハンバーグ、パン or ライス、デザート、食後のドリンク）となります。
地元の食材を利用した絶品ランチを常滑焼の器でご提供いたします。

はくろう
澤田酒造（白老）（酒蔵見学・試飲・お買い物）



1848年創業の非常に歴史ある酒蔵です。「白老（はくろう）」という名前のお酒は知多半島を代表する地酒の一つです。酒米を蒸すために使う「甑（こしき）」と呼ばれる大きな桶を全国でも珍しく木製のものを用いてお酒を造っています。
当コースでは酒蔵見学後に3種類のお酒を試飲いたします。「純米白老 300ml」のお土産付です。

盛田味の館（味噌工場見学・お買い物）



180年前の醸造蔵を改装した施設です。中では清酒やみそなどの製造工程をビデオを用いて紹介したり、隣接する味噌工場で製造された味噌を使った料理をお召し上がりいただけます。
当コースでは味噌工場見学、盛田味の館限定商品のお買い物も可能です。
（土曜日は味噌工場見学がありません）

常滑市陶磁器会館（お買い物）

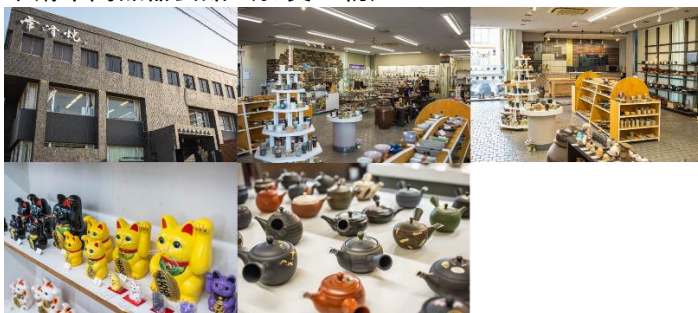

「やきもの散歩道」の起点となる施設です。館内には常滑焼の紹介や展示、販売も行っております。ツアーの締めくくりに常滑焼のお買い物をお楽しみください。

【集合場所】

名鉄常滑線「常滑駅」西口ロータリータクシーのりば

※タクシー乗務員がプラカードを持ってお待ちしております



【アクセス】

◆電車でお越しの場合

名古屋鉄道「名鉄名古屋駅」 → (常滑線) → 名古屋鉄道「常滑駅」

[備考]所要時間：約 30 分 (特急) 料金：660 円 (大人)

※ミュースカイ (全席指定) は常滑駅には停車しませんので、それ以外の電車をご利用ください。

◆お車でお越しの場合

